

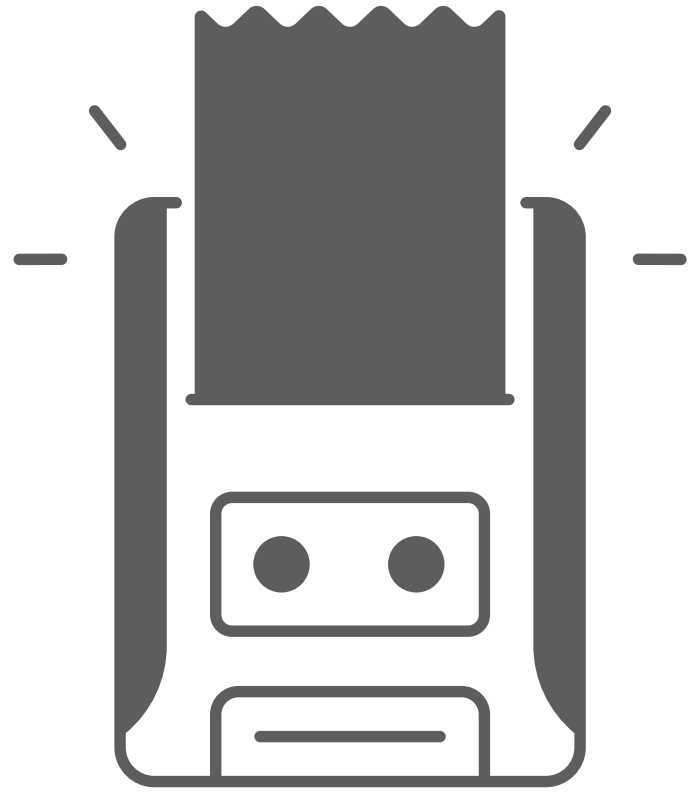

CATALOGO DE IMPRESIONES DEL SOFTWARE WOLK PUNTO DE VENTA

SOFTWARE WOLK
PUNTO DE VENTA





FACTURACIÓN

SOFTWARE WOLK
PUNTO DE VENTA



WOLKSOFTWARE

FACTURACIÓN

COMPOSICIÓN BÁSICA DE UN TIQUETE EN LA FACTURACIÓN WOLK

.....

PIZZA LOCA _____
 PIZZA LOCA _____
 Ced: 304710125 | Tel: 22445511 _____
 DEL SUPER AZUL 200MTRS NORTE _____
 Tiquete N°: 1837 _____
 Fecha 2/2/2024 Hora:1:16:11 PM _____
 No CPU:MOVIL-854FD-1837 _____
 Sucursal:001 _____
 Terminal:00008 _____
 Atendido por: US PRUEBA _____
 Cliente: JUAN MORA _____

DESCRIPCION	CANTI	TOTAL
BATIDO DE FRUTA	1.00	2,500.00
PALITO QUESO 1X25 2	1.00	1,250.00
SubTotal		3,462.39
Imp.IVA		287.61
Desc.		0.00
TOTAL		3,750.00
Paga con		3,750.00
Su cambio		0.00

Factura de: Contado _____
 Medio de Pago: Efectivo _____
 Observaciones: CORTESIA DE LA CASA _____

NOMBRE DEL COMERCIO
 NOMBRE DEL DUEÑO
 TELÉFONO DE LA EMPRESA
 DIRECCIÓN DE LA EMPRESA
 NÚMERO INTERNO DE DOCUMENTO
 FECHA Y HORA DE FACTURACIÓN
 EQUIPO DESDE EL QUE SE FACTURÓ
 INFORMACIÓN DEL USUARIO QUE
 FACTURÓ
 NOMBRE DEL CLIENTE
 PRODUCTO FACTURADO, CANTIDAD
 Y TOTAL POR LINEA
 SUB TOTAL SIN IMPUESTOS
 TOTAL IMPUESTOS
 TOTAL DESCUENTOS
 TOTAL INCLUYENDO DESCUENTOS
 E IMPUESTOS
 PAGO Y VUELTO DEL CLIENTE
 CONDICIÓN DE VENTA
 MEDIO DE PAGO
 OBSERVACIONES
 INFORMACIÓN WOLK

Gracias por su compra

Tiquete utilizando Wolksoftware
www.wolksoftcr.com

FACTURACIÓN

PIZZA LOCA
PIZZA LOCA
Ced: 304710125 | Tel: 22445511

DEL SUPER AZUL 200MTRS NORTE

Tiquete N°: 1851

Fecha 2/6/2024 Hora:11:21:08 AM
No CPU:MOVIL-854FD-1851
Sucursal:001
Terminal:00008
Atendido por: US PRUEBA
Cliente: CLIENTE GENERICO

DESCRIPCION	CANTI	TOTAL
COCACOLA	2.00	1,400.00
leche liquida	1.00	0.00
PALITO QUESO 1X25 2	1.00	1,250.00
MIX QUESO CHICHARRO	1.00	3,000.00
HAMBURGESA SIMPLE	1.00	2,500.00
PIZZA JAMON PEQUE-A	2.00	5,650.00
PIZZA JAMON MEDIANA	1.00	4,000.00
PIZZA JAMON GRANDE	1.00	8,475.00
PIZZA PEPERONI PEQU	4.00	11,300.00
PIZZA HAWAIANA PEQU	1.00	2,500.00
PIZZA HAWAIANA MEDI	1.00	5,200.00
PIZZA HAWAIANA GRAN	1.00	7,500.00
PIZZA SUPREMA PEQUE	2.00	5,000.00
PIZZA SUPREMA MEDIA	1.00	5,200.00
PIZZA SUPREMA GRAND	1.00	7,500.00
PIZZA BRASILE-A PEQ	1.00	2,500.00
PIZZA BRASILE-A MED	1.00	5,200.00
PIZZA BRASILE-A GRA	1.00	7,500.00
PIZZA JAMON EXTRA G	1.00	7,900.00
PIZZA PEPERONI EXTR	1.00	7,500.00
FRESCO DE FRUTOS RO	1.00	1,995.00
NATURAL TE VERDE	1.00	2,373.00
LIMONADA	2.00	1,808.00
FRESCO DE MARACUYA	1.00	904.00
REPUESTO CONDIMENTO	1.00	5,000.00
PROCESO JABON MAGIC	1.00	7,288.50

SubTotal 115,712.39
Imp. IVA 4,731.11
Desc. 0.00
TOTAL 120,443.50

Factura de: Contado
Medio de Pago: Efectivo

Gracias por su compra

Tiquete utilizando Wolksoftware
www.wolksoftcr.com

TIQUETE BÁSICO CON CARGA ALTA DE PRODUCTOS

En la facturación podemos agregar gran cantidad de productos y a la hora de imprimir el tiquete se sigue viendo de manera correcta.

TIP: Recuerda que en la facturación electrónica, si un documento tiene más de 50 líneas de producto, al enviarla a Hacienda deja la factura en espera y no la acepta.

Recomendados en estos casos generar varios documentos con menos de 50 líneas de producto.

FACTURACIÓN

PIZZA LOCA
PIZZA LOCA
Ced: 304710125 | Tel: 22445511

DEL SUPER AZUL 200MTRS NORTE

Tiquete N°: 1837

Fecha 2/2/2024 Hora:1:16:11 PM
No CPU:MOVIL-854FD-1837
Sucursal:001
Terminal:00008
Atendido por: US PRUEBA
Cliente: JUAN MORA

DESCRIPCION	CANTI	TOTAL
BATIDO DE FRUTA	1.00	2,500.00
PALITO QUESO 1X25 2	1.00	1,250.00
SubTotal		3,462.39
Imp.IVA		287.61
Desc.		0.00
TOTAL		3,750.00
Paga con		3,750.00
Su cambio		0.00

Factura de: Contado
Medio de Pago: Efectivo
Observaciones: CORTESIA DE LA CASA

Gracias por su compra

Tiquete utilizando Wolksoftware
www.wolksoftcr.com

TIQUETE CON OBSERVACIONES

A la hora de facturar tenemos una sección de observaciones, donde podemos escribir detalles extra de la factura. En este espacio podemos escribir cuanta información deseemos, esta quedará guardada en el sistema, además se podrá ver en el PDF de la factura. **Pero** en el tiquete impreso se ve hasta un **máximo de 24 CARACTERES**

Factura de: Contado
Medio de Pago: Efectivo
Observaciones: CORTESIA DE LA CASA

FACTURACIÓN

PIZZA LOCA
 PIZZA LOCA
 Ced: 304710125 | Tel: 22445511

DEL SUPER AZUL 200MTRS NORTE

Tiquete N°: 1852

Fecha 2/6/2024 Hora:11:24:14 AM
 No CPU:MOVIL-854FD-1852
 Sucursal:001
 Terminal:00008
 Atendido por: US PRUEBA
 Cliente: CLIENTE GENERICO

DESCRIPCION	CANTI	TOTAL
PALITO QUESO 1X25 2	1.00	1,125.00
SubTotal		1,250.00
Imp.IVA		0.00
Desc.		125.00
TOTAL		1,125.00
Paga con		1,125.00
Su cambio		0.00

Factura de: Contado
 Medio de Pago: Efectivo
 Observaciones: APLICANDO DESCUENTO

Gracias por su compra

Tiquete utilizando Wolksoftware
www.wolksoftcr.com

TIQUETE CON DESCUENTO

En los totales podemos
 verificar el total de
 descuento de la
 factura, el cual se
 restará del total de
 venta con impuestos
 incluidos.

SubTotal	1,250.00
Imp.IVA	0.00
Desc.	125.00
TOTAL	1,125.00

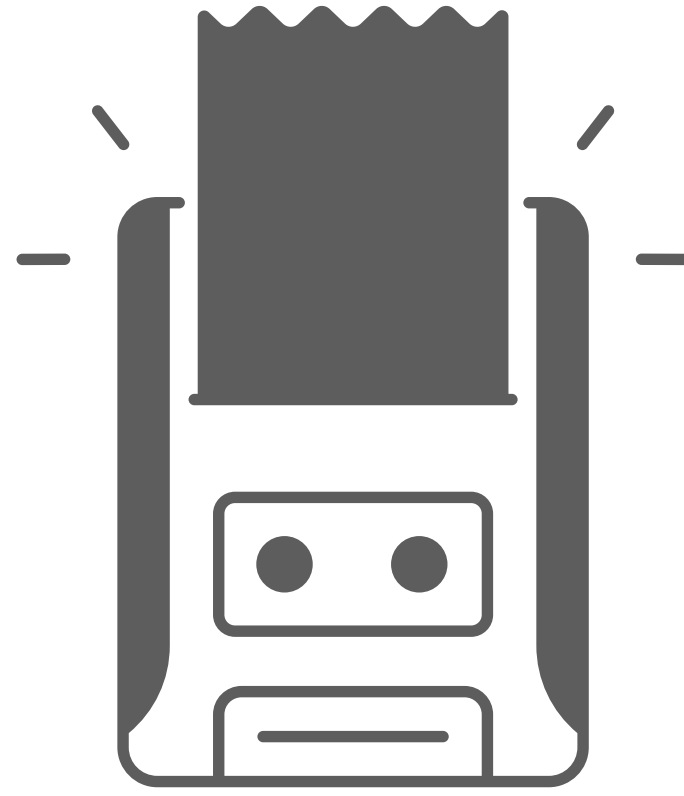

DISEÑOS DE IMPRESIONES

SOFTWARE WOLK
PUNTO DE VENTA



WOLKSOFTWARE

DISEÑOS DE IMPRESIONES

PIZZA LOCA
PIZZA LOCA

Ced: 304710125 | Tel: 22445511

LOCAL1: HEREDIA, SAN LORENZO

Tiquete N°: 1857

Fecha 2/6/2024 Hora:12:00:11 PM
No CPU:MOVIL-854FD-1857
Sucursal:001
Terminal:00008
Atendido por: US PRUEBA
Cliente: CLIENTE GENERICO

DESCRIPCION	CANTI	TOTAL
MICHELADA	1.00	2,100.00
PALITO QUESO 1X25 2	2.00	2,500.00
HAMBURGESA SIMPLE	3.00	7,500.00
SubTotal		10,995.58
Imp.IVA		1,104.42
Desc.		0.00
TOTAL		12,100.00

Factura de: Contado
Medio de Pago: Efectivo
Observaciones: IMPRESION ESTANDAR

Gracias por su compra

Tiquete utilizando Wolksoftware
www.wolksoftcr.com

ESTÁNDAR 80MM

COMO PODEMOS VER LA ÚNICA DIFERENCIA QUE VAMOS A ENCONTRAR CON EL DISEÑO EXTENDIDO ES QUE LA INFORMACIÓN DE LOS PRODUCTOS ES UN POCO MÁS GENERAL, SIN ESPECIFICAR PRECIO UNITARIO, NI QUE PRODUCTOS TIENEN IMPUESTO Y CUALES NO

INFORMACIÓN DE LOS PRODUCTOS

NOMBRE DEL PRODUCTO
CANTIDAD
TOTAL DE LA LÍNEA

DESCRIPCION	CANTI	TOTAL
MICHELADA	1.00	2,100.00
PALITO QUESO 1X25 2	2.00	2,500.00
HAMBURGESA SIMPLE	3.00	7,500.00

DISEÑOS DE IMPRESIONES

PIZZA LOCA
PIZZA LOCA

Ced: 304710125 | Tel: 22445511

LOCAL1: HEREDIA, SAN LORENZO

Tiquete N°: 1862

Fecha 2/9/2024
Hora:11:12:44 AM
No CPU:MOVIL-854FD-1862
Sucursal:001
Terminal:00008
Atendido por: US PRUEBA
Cliente: JUAN GABRIEL MEXICANO

DESCRIPCION	CANTIDAD	TOTAL
PIZZA JAMON PEQUEÑA	1	2,825.00
FRESCO DE FRUTOS ROJOS	1	1,995.00
SubTotal		4,400.00
Imp.IVA		420.00
Desc.		0.00
TOTAL		4,820.00

Factura de: Contado
Medio de Pago: Efectivo

Servicio de entrega
Dirección del cliente:
Alajuela - Atenas
Mercedes - Callao
Señas:
2

Gracias por su compra

Tiquete utilizando Wolksoftware
www.wolksoftcr.com

ESTÁNDAR 58MM

COMO PODEMOS VER LA ÚNICA DIFERENCIA QUE VAMOS A ENCONTRAR CON EL DISEÑO EXTENDIDO ES QUE LA INFORMACIÓN DE LOS PRODUCTOS ES UN POCO MÁS GENERAL, SIN ESPECIFICAR PRECIO UNITARIO, NI QUE PRODUCTOS TIENEN IMPUESTO Y CUÁLES NO. Y LA ÚNICA DIFERENCIA CON LA ESTÁNDAR DE 80MM ES QUE TIENE LA CANTIDAD EN LA PARTE POSTERIOR DEL PRODUCTO, PARA AHORRAR ESPACIO, SIN CORTAR LA INFORMACIÓN.

INFORMACIÓN DE LOS PRODUCTOS

NOMBRE DEL PRODUCTO
CANTIDAD ABAJO DEL NOMBRE
TOTAL DE LA LÍNEA

DESCRIPCION	CANTIDAD	TOTAL
PIZZA JAMON PEQUEÑA	1	2,825.00
FRESCO DE FRUTOS ROJOS	1	1,995.00

DISEÑOS DE IMPRESIONES

PIZZA LOCA
PIZZA LOCA

Ced: 304710125 | Tel: 22445511

LOCAL1: HEREDIA, SAN LORENZO

Tiquete N°: 1857

Fecha 2/6/2024 Hora:12:01:02 PM
No CPU:MOVIL-854FD-1857
Sucursal:001
Terminal:00008
Atendido por: US PRUEBA
Cliente: CLIENTE GENERICO

DESCRIPCION CANTIDAD	PREC. UNI	TOTAL
MICHELADA 1	1,858.41	2,100.00*
PALITO QUESO 1X25 25G 2	1,250.00	2,500.00
HAMBURGESA SIMPLE 3	2,212.39	7,500.00*
SubTotal		10,995.58
Imp.IVA*		1,104.42
Desc.		0.00
TOTAL		12,100.00

Factura de: Contado
Medio de Pago: Efectivo
Observaciones: IMPRESION EXTENDIDO

Gracias por su compra

Tiquete utilizando Wolksoftware
www.wolksoftcr.com

EXTENDIDA 80MM

COMO PODEMOS VER LA ÚNICA DIFERENCIA QUE VAMOS A ENCONTRAR ENTRE LOS TIPOS DE DISEÑO ES LA INFORMACIÓN DEL PRODUCTO, LA EXTENDIDA ES UN POCO MÁS DETALLADA INDICÁNDONOS, CANTIDADES EN LA PARTE INFERIOR PARA AHORRAR ESPACIO, PRECIO UNITARIO SIN IMPUESTO, UN ASTERISCO (*) INDICANDO QUE PRODUCTOS TIENEN IMPUESTO.

DIFERENCIAS EN LA INFORMACIÓN DE LOS PRODUCTOS

NOMBRE DEL PRODUCTO
CANTIDAD EN LA PARTE INFERIOR
PRECIO UNITARIO SIN IMPUESTO
TOTAL DE LA LÍNEA
ASTERISCO (*) INDICANDO QUE EL PRODUCTO TIENE IMPUESTO

DESCRIPCION CANTIDAD	PREC. UNI	TOTAL
MICHELADA 1	1,858.41	2,100.00*
PALITO QUESO 1X25 25G 2	1,250.00	2,500.00
HAMBURGESA SIMPLE 3	2,212.39	7,500.00*

DISEÑOS DE IMPRESIONES

PIZZA LOCA
PIZZA LOCA

Ced: 304710125 | Tel: 22445511

LOCAL1: HEREDIA, SAN LORENZO

Tiquete N°: 1862

Fecha 2/9/2024

Hora: 11:14:08 AM

No CPU: MOVIL-854FD-1862

Sucursal: 001

Terminal: 00008

Atendido por: US PRUEBA

Cliente: JUAN GABRIEL MEXICANO

DESCRIPCION	CANTIDAD	PREC. UNI	TOTAL
PIZZA JAMON PEQUEÑA	1	2,500.00	2,825.00*
FRESCO DE FRUTOS ROJOS	1	1,900.00	1,995.00*
SubTotal			4,400.00
Imp.IVA*			420.00
Desc.			0.00
TOTAL			4,820.00

Factura de: Contado

Medio de Pago: Efectivo

Servicio de entrega

Dirección del cliente:

Alajuela - Atenas

Mercedes - Callao

Señas:

2

Gracias por su compra

Tiquete utilizando Wolksoftware

www.wolksoftcr.com

EXTENDIDA 58MM

COMO PODEMOS VER LA ÚNICA DIFERENCIA QUE VAMOS A ENCONTRAR ENTRE LOS TIPOS DE DISEÑO ES LA INFORMACIÓN DEL PRODUCTO, LA EXTENDIDA ES UN POCO MÁS DETALLADA INDICÁNDONOS, CANTIDADES EN LA PARTE INFERIOR PARA AHORRAR ESPACIO, PRECIO UNITARIO SIN IMPUESTO, UN ASTERISCO (*) INDICANDO QUE PRODUCTOS TIENEN IMPUESTO. Y LA ÚNICA DIFERENCIA CON LA EXTENDIDA DE 80MM ES QUE TIENE LA ELPRECIO UNITARIO EN LA PARTE POSTERIOR DEL PRODUCTO, PARA AHORRAR ESPACIO, SIN CORTAR LA INFORMACIÓN.

INFORMACIÓN DE LOS PRODUCTOS

NOMBRE DEL PRODUCTO
CANTIDAD EN LA PARTE INFERIOR
PRECIO UNITARIO SIN IMPUESTO
TOTAL DE LA LÍNEA
ASTERISCO (*) INDICANDO QUE EL PRODUCTO TIENE IMPUESTO

DESCRIPCION	CANTIDAD	PREC. UNI	TOTAL
PIZZA JAMON PEQUEÑA	1	2,500.00	2,825.00*
FRESCO DE FRUTOS ROJOS	1	1,900.00	1,995.00*

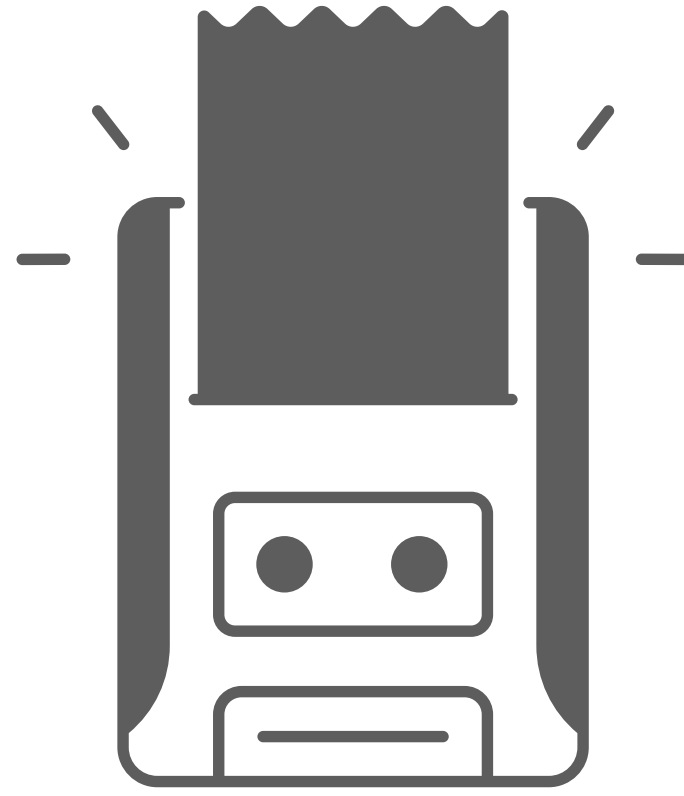

FACTURACIÓN ELECTRÓNICA

SOFTWARE WOLK
PUNTO DE VENTA



WOLKSOFTWARE

FACTURACIÓN ELECTRÓNICA

WOLK SOFTWARE S.A
WOLK SOFTWARE SOCIEDAD ANONIMA
Ced: 3101746206 | Tel: 40001301

0

Tiquete Electrónico:
00100007010000004450
Clave Numérica:
506050224003101746206
00100007010000004450100029000

Fecha 2/5/2024 Hora:12:15:19 PM
No CPU:MOVIL-854FD-6492
Sucursal:001
Terminal:00007
Atendido por: LINCY MARGORIE VILLALOBOS
Cliente: GREIVIN CHAVARRIA FERNANDEZ

DESCRIPCION	CANTI	TOTAL
PLAN MINI SOFTWARE	1.00	16.95
SubTotal		15.00
Imp.IVA		1.95
Desc.		0.00
TOTAL		16.95

Factura de: Contado
Medio de Pago: Transferencia - depósito
Observaciones: WOLK Gestión: Facturación

Servicio de entrega
Dirección del cliente:
Puntarenas - Golfito
Guaycará - Villa Briceño
Señas:
a un costado de la escuela
Gracias por su compra

Autorizado mediante resolución
N° DGT-R-033-2019 del 20 de junio
de 2019 de la DGTD v.4.3

Tiquete utilizando Wolksoftware
www.wolksoftcr.com

FACTURA ELECTRÓNICA

Tiquete Electrónico:
00100007010000004450
Clave Numérica:
506050224003101746206
00100007010000004450100029000

**La factura electrónica
contiene la misma
información que el
tiquete simple, la única
diferencia es que
contiene la **clave
numérica**, que es la que
nos confirma que fue
enviado a Hacienda.**

FACTURACIÓN ELECTRÓNICA

TIQUETE ELECTRÓNICO

WOLK SOFTWARE S.A
WOLK SOFTWARE SOCIEDAD ANONIMA
Ced: 3101746206 | Tel: 40001301

0

Tiquete Electrónico:
00100003040000000011
Clave Numérica:
506050224003101746206
00100003040000000011100029000

Fecha 2/5/2024 Hora:12:23:40 PM
No CPU:MOVIL-854FD-6497
Sucursal:001
Terminal:00003
Atendido por: PARAPRUEBAS PARAPRUEBAS
Cliente: DEIBY VILLALOBOS ELIZONDO

DESCRIPCION	CANTI	TOTAL
PRUEBA 3	1.00	0.01
SubTotal		0.01
Imp.IVA		0.00
Desc.		0.00
TOTAL		0.01
Paga con		0.01
Su cambio		0.00

Factura de: Contado
Medio de Pago: Transferencia - depósito
Observaciones: PRUEBA DE IMPRESI^{ÓN}

Gracias por su compra

Autorizado mediante resolución
N° DGT-R-033-2019 del 20 de junio
de 2019 de la DGTD v.4.3

Tiquete utilizando Wolksoftware
www.wolksoftcr.com

Tiquete Electrónico:
00100003040000000011
Clave Numérica:
506050224003101746206
00100003040000000011100029000

El tiquete electrónico
contiene la misma
información que el
tiquete simple, la única
diferencia es que
contiene la **clave**
numérica, que es la que
nos confirma que fue
enviado a Hacienda.

FACTURACIÓN ELECTRÓNICA

Para identificar nuestros documentos electrónicos, es importante saber reconocer la información de la **clave numérica**.

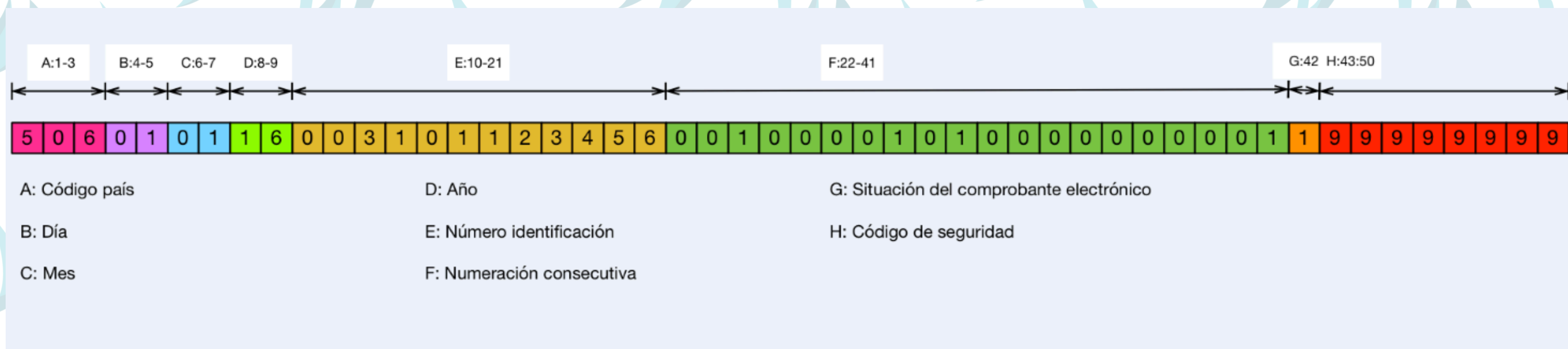

Y más específicamente del **número consecutivo**

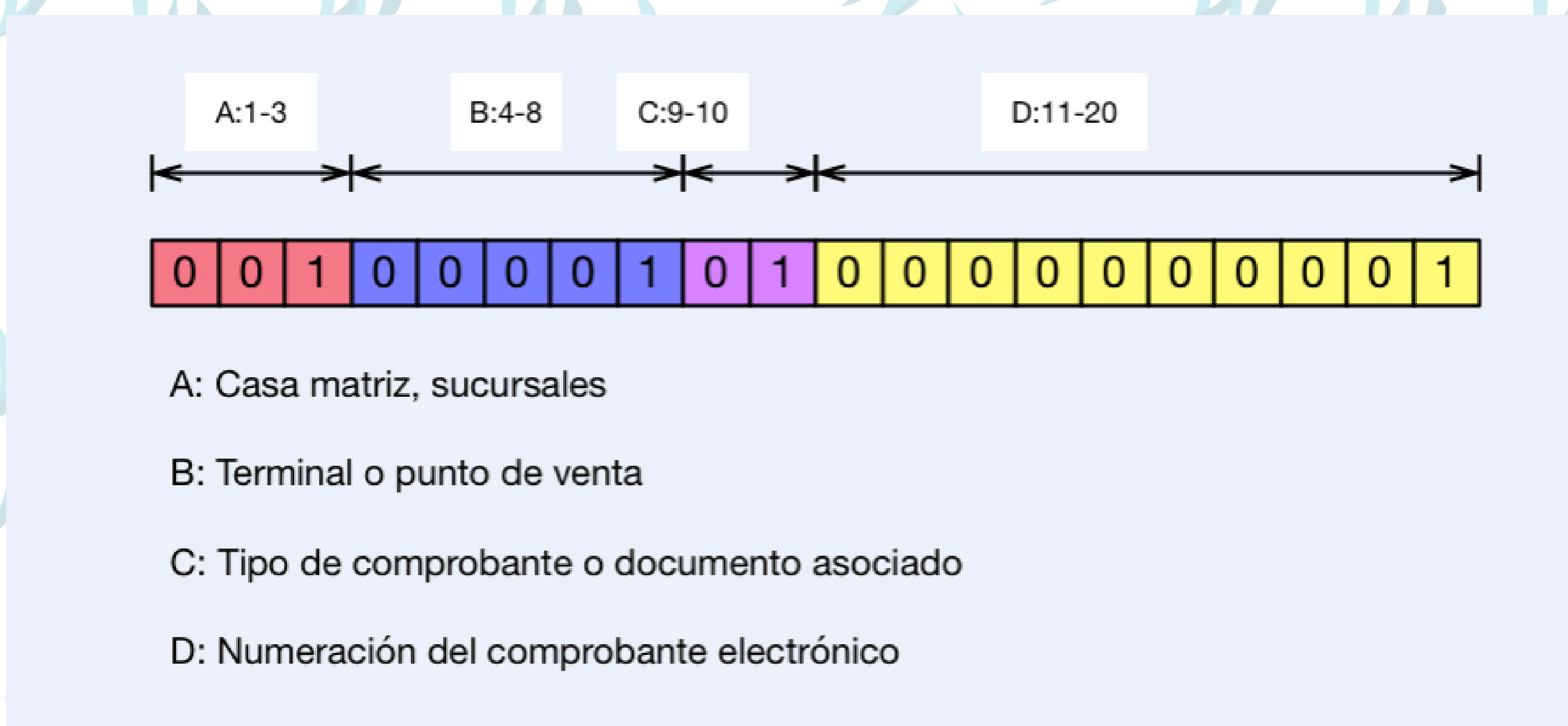

FACTURACIÓN ELECTRÓNICA

Ahora, tomando como referencia las imágenes anteriores vamos a verificar la sección de nuestro consecutivo:

Cuando en esta sección tenemos un “01” significa que el documento es una **FACTURA ELECTRÓNICA**.

Tiquete Electrónico:
00100007010000004450
Clave Numérica:
506050224003101746206
00100007010000004450100029000

Cuando en esta sección tenemos un “04” significa que el documento es un **TIQUETE ELECTRÓNICA**.

Tiquete Electrónico:
00100003040000000011
Clave Numérica:
506050224003101746206
00100003040000000011100029000

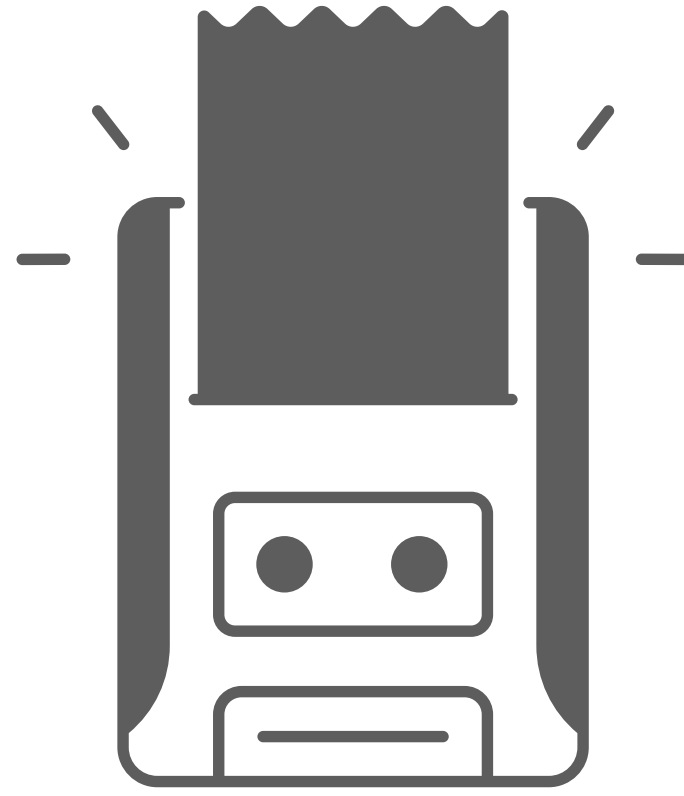

FACTURA DE CONTINGENCIA

SOFTWARE WOLK
PUNTO DE VENTA



WOLKSOFTWARE

FACTURA DE CONTINGENCIA

Comprobante provisional
 Demo Wolk
 Demo Wolk
 Ced: 805550888 | Tel: 85842715
 soporte@wolksoftcr.com

Tiquete N°: 1

Fecha 6/5/2024 Hora: 4:26:55 PM
 No CPU: 178BFBFF00670F00-1
 Sucursal: 001
 Terminal: 00012
 Atendido por: MAR
 Cliente: ANDRE HERRERA TURCIOS

DESCRIPCION	CANTI	TOTAL
CUARTO Y MUSLO	1	1,000.00
SubTotal		990.10
Imp. IVA		9.90
Desc.		0.00
TOTAL		1,000.00
Paga con		1,000.00
Su cambio		0.00

Factura de: Contado
 Medio de Pago: Efectivo

Gracias por su compra

Autorizado mediante resolución
 N° DGT-R-033-2019 del 20 de junio
 de 2019 de la DGTD v.4.3

Tiquete utilizando Wolksoftware
 www.wolksoftcr.com

COMPROBANTE PROVISIONAL

Quando creamos una factura en el modo **Offline** o modo **conexión lenta**, la factura se ve de esta manera. Y en la parte superior estará comprobando que es un **comprobante provisional**.

También nos estará indicando la resolución que hace que este tiquete sea **valido**.

Autorizado mediante resolución
 N° DGT-R-033-2019 del 20 de junio
 de 2019 de la DGTD v.4.3

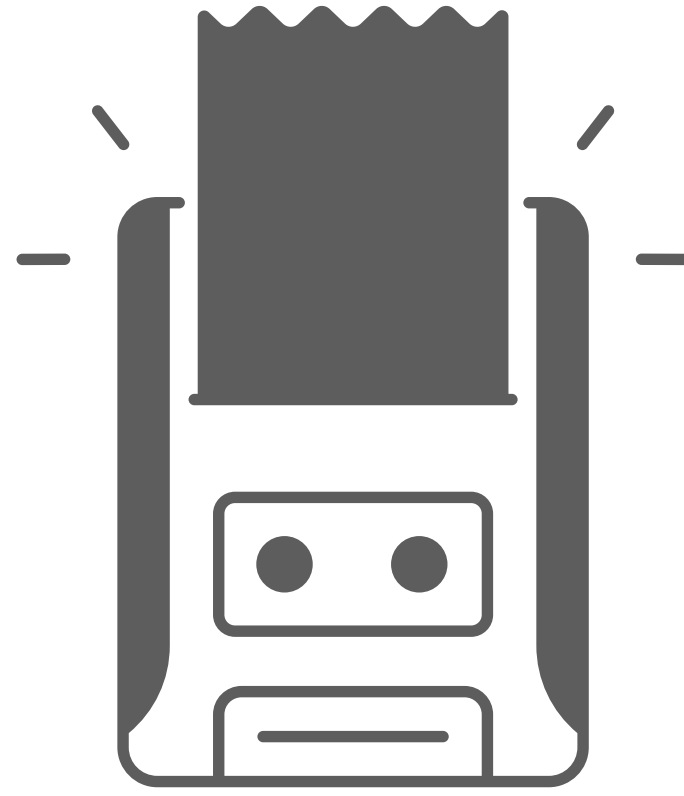

CONDICIONES DE VENTA

SOFTWARE WOLK
PUNTO DE VENTA



WOLKSOFTWARE

CONDICIONES DE VENTA

PIZZA LOCA
PIZZA LOCA
Ced: 304710125 | Tel: 22445511

DEL SUPER AZUL 200MTRS NORTE

Tiquete N°: 1845

Fecha 2/5/2024 Hora: 11:50:58 AM
No CPU: MOVIL-854FD-1845
Sucursal: 001
Terminal: 00008
Atendido por: US PRUEBA
Cliente: PEDRO SOTO

DESCRIPCION	CANTI	TOTAL
PIZZA HAWAIANA MEDI	1.00	5,200.00
NATURAL TE VERDE	1.00	2,373.00
SubTotal		7,300.00
Imp. IVA		273.00
Desc.		0.00
TOTAL		7,573.00
Paga con		7,573.00
Su cambio		0.00

Factura de: Contado
Medio de Pago: Efectivo

Gracias por su compra

Tiquete utilizando Wolksoftware
www.wolksoftcr.com

CONTADO

En la plantilla de facturación, antes de generar el pago, debemos seleccionar la **condición de venta** de la factura, para poder verla en el documento impreso.

Cuando seleccionamos la **condición de venta "Contado"** y generamos el pago completo, se ve de esta manera.

Factura de: Contado
Medio de Pago: Efectivo

CONDICIONES DE VENTA

PIZZA LOCA
 PIZZA LOCA
 Ced: 304710125 | Tel: 22445511

DEL SUPER AZUL 200MTRS NORTE

Tiquete N°: 1849

Fecha 2/5/2024 Hora:12:08:04 PM
 No CPU:MOVIL-854FD-1849
 Sucursal:001
 Terminal:00008
 Atendido por: US PRUEBA
 Cliente: MARIA CARMEN ARGUEDAS

DESCRIPCION	CANTI	TOTAL
PIZZA SUPREMA PEQUE	1.00	2,500.00
SubTotal		2,500.00
Imp.IVA		0.00
Desc.		0.00
TOTAL		2,500.00
Monto Abonado		0.00
Total Abonado		0.00
Monto Pendiente		2,500.00

Factura de: Crédito
 Medio de Pago: Transferencia - depósito

Gracias por su compra

Tiquete utilizando Wolksoftware
www.wolksoftcr.com

CRÉDITO SIN ABONO

Quando seleccionamos la condición de venta **“Crédito”** y generamos el pago a crédito, sin realizar ningún abono, se ve de esta manera.

Salen los montos abonados en cero y el monto pendiente es el total de la factura.

Monto Abonado	0.00
Total Abonado	0.00
Monto Pendiente	2,500.00

Factura de: Crédito
 Medio de Pago: Transferencia - depósito

CONDICIONES DE VENTA

PIZZA LOCA
PIZZA LOCA

Ced: 304710125 | Tel: 22445511

DEL SUPER AZUL 200MTRS NORTE

Tiquete N°: 1849

Fecha 2/5/2024 Hora:12:08:04 PM
No CPU:MOVIL-854FD-1849
Sucursal:001
Terminal:00008
Atendido por: US PRUEBA
Cliente: MARIA CARMEN ARGUEDAS

DESCRIPCION	CANTI	TOTAL
PIZZA SUPREMA PEQUE	1.00	2,500.00
SubTotal		2,500.00
Imp.IVA		0.00
Desc.		0.00
TOTAL		2,500.00
Monto Abonado		0.00
Total Abonado		0.00
Monto Pendiente		2,500.00

Factura de: Crédito
Medio de Pago: Transferencia - depósito

Gracias por su compra

Tiquete utilizando Wolksoftware
www.wolksoftcr.com

REIMPRESIÓN DE CRÉDITO SIN ABONO

Validamos que la reimpresión se ve de la misma manera. Cuando le generamos un **abono** a esta nos saldrán los montos actualizados, pero si damos **pagar completo**, nos imprime la factura sin la sección de los abonos.

Monto Abonado	0.00
Total Abonado	0.00
Monto Pendiente	2,500.00

CONDICIONES DE VENTA

PIZZA LOCA
PIZZA LOCA
Ced: 304710125 | Tel: 22445511

DEL SUPER AZUL 200MTRS NORTE

Tiquete N°: 1848

Fecha 2/5/2024 Hora:12:00:01 PM
No CPU:MOVIL-854FD-1848
Sucursal:001
Terminal:00008
Atendido por: US PRUEBA
Cliente: MARIA CARMEN ARGUEDAS

DESCRIPCION	CANTI	TOTAL
MICHELADA	1.00	2,100.00
SubTotal		1,858.41
Imp.IVA		241.59
Desc.		0.00
TOTAL		2,100.00
Paga con		1,000.00
Su cambio		0.00
Monto Abonado		1,000.00
Total Abonado		1,000.00
Monto Pendiente		1,100.00

Factura de: Crédito
Medio de Pago: Transferencia - depósito
Observaciones: AUTORIZA PEDRO

Gracias por su compra

Tiquete utilizando Wolksoftware
www.wolksoftcr.com

CRÉDITO CON ABONO AL FACTURAR

Cuando seleccionamos la condición de venta "Crédito" y generamos el pago, realizando un abono, al escribirlo en monto cliente, pagar y salir de la factura para que el pendiente quede a crédito. Se ve de esta manera.

Salen los montos abonados y el monto pendiente que quedó a crédito al cerrar la factura.

Monto Abonado	1,000.00
Total Abonado	1,000.00
Monto Pendiente	1,100.00

Factura de: Crédito
Medio de Pago: Transferencia - depósito
Observaciones: AUTORIZA PEDRO

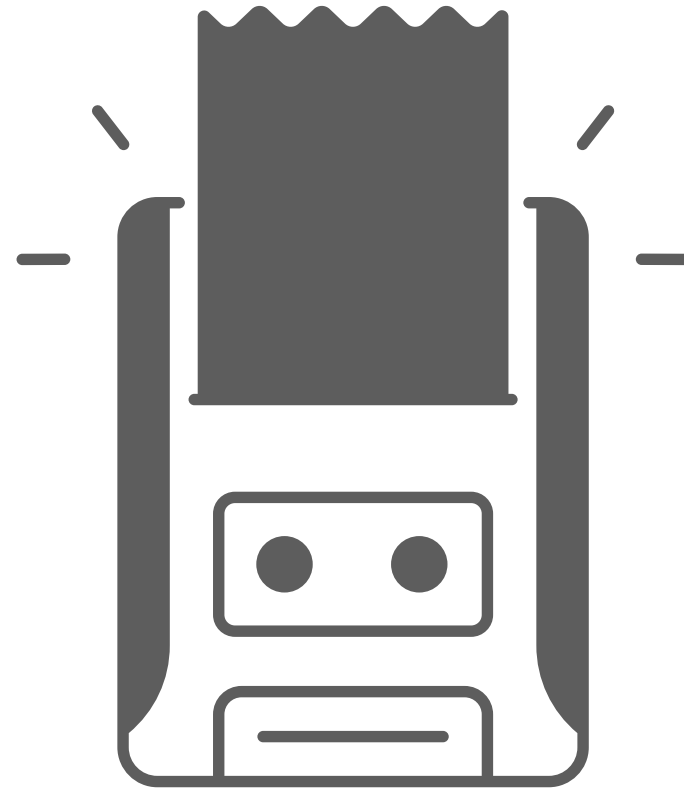

PERSONALIZAR TIQUETE

SOFTWARE WOLK
PUNTO DE VENTA



WOLKSOFTWARE

PERSONALIZAR TIQUETE

PIZZA LOCA
PIZZA LOCA

Ced: 304710125 | Tel: 22445511

LOCAL:2555 8855 ¡GRACIAS POR SU VISITA!

Tiquete N°: 1830

Fecha 2/6/2024 Hora:11:39:52 AM
No CPU:MOVIL-854FD-1830
Sucursal:001
Terminal:00008
Atendido por: US PRUEBA
Cliente: Prueba Tienda L

DESCRIPCION	CANTI	TOTAL
BATIDO DE FRUTA	1.00	2,500.00
PIZZA SUPREMA PEQUE	1.00	2,500.00
PIZZA SUPREMA GRAND	1.00	7,500.00
SERVICIO EXPRESS HA	1.00	1,000.00
SubTotal		13,212.39
Imp.IVA		287.61
Desc.		0.00
TOTAL		13,500.00

Factura de: Contado
Medio de Pago: Efectivo

Servicio de entrega
Dirección del cliente:
Alajuela - Grecia
San Isidro - Camejo

Señas:
100 metros del colegio
Gracias por su compra

Tiquete utilizando Wolksoftware
www.wolksoftcr.com

INFORMACIÓN EXTRA

En la parte **superior** de los tiquetes, tenemos un **pequeño espacio personalizable**, donde podemos escribir otro **número del local o mensajes para el cliente o algún dato que requiramos**. El espacio tiene un **máximo de aproximadamente 40 caracteres**.

PIZZA LOCA
PIZZA LOCA

Ced: 304710125 | Tel: 22445511

LOCAL:2555 8855 ¡GRACIAS POR SU VISITA!

PERSONALIZAR TIQUETE

PIZZA LOCA
PIZZA LOCA

Ced: 304710125 | Tel: 22445511

REGIMEN SIMPLIFICADO

Tiquete N°: 1830

Fecha 2/6/2024 Hora:11:40:39 AM
No CPU:MOVIL-854FD-1830
Sucursal:001
Terminal:00008
Atendido por: US PRUEBA
Cliente: Prueba Tienda L

DESCRIPCION	CANTI	TOTAL
BATIDO DE FRUTA	1.00	2,500.00
PIZZA SUPREMA PEQUE	1.00	2,500.00
PIZZA SUPREMA GRAND	1.00	7,500.00
SERVICIO EXPRESS HA	1.00	1,000.00
SubTotal		13,212.39
Imp.IVA		287.61
Desc.		0.00
TOTAL		13,500.00

Factura de: Contado
Medio de Pago: Efectivo

Servicio de entrega
Dirección del cliente:
Alajuela - Grecia
San Isidro - Camejo

Señas:
100 metros del colegio

Gracias por su compra

Tiquete utilizando Wolksoftware
www.wolksoftcr.com

RÉGIMEN SIMPLIFICADO

Alguna de las opciones más
comunes al usar esta
personalización es
confirmar el régimen al que
perteneceemos

PIZZA LOCA
PIZZA LOCA

Ced: 304710125 | Tel: 22445511

REGIMEN SIMPLIFICADO

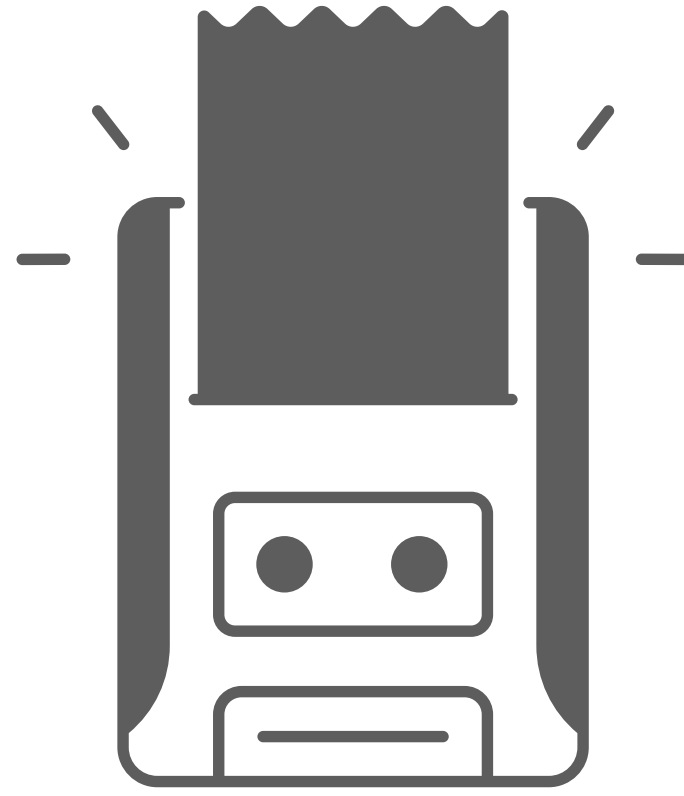

SUCURSAS

SOFTWARE WOLK
PUNTO DE VENTA



WOLKSOFTWARE

SUCURSALES

PIZZA LOCA
PIZZA LOCA
Ced: 304710125 | Tel: 22445511

LOCAL 1: HEREDIA, SAN LORENZO

Tiquete N": 1840

Fecha 2/6/2024 Hora:11:51:40 AM
No CPU:MOVIL-854FD-1840
Sucursal:001
Terminal:00008
Atendido por: US PRUEBA
Cliente: CLIENTE GENERICO

DESCRIPCION	CANTI	TOTAL
PIZZA PEPERONI MEDI	1.00	5,200.00
SubTotal		5,200.00
Imp.IVA		0.00
Desc.		0.00
TOTAL		5,200.00

Factura de: Contado
Medio de Pago: Efectivo

Gracias por su compra

Tiquete utilizando Wolksoftware
www.wolksoftcr.com

Quando tenemos varias sucursales, en los tiquetes va a variar la información, cada sucursal tendrá el nombre y también podemos agregar la dirección o telefono del local

SUCURSAL 1

PIZZA LOCA
PIZZA LOCA
Ced: 304710125 | Tel: 22445511

LOCAL 1: HEREDIA, SAN LORENZO

SUCURSAL 2

BARCITO
PIZZA LOCA
Ced: 304710125 | Tel: 22445511

LOCAL 2 - 350MTRS SUR DE LA PLAZA

SUCURSAL 3

RESTAURANTE EL SOL
PIZZA LOCA
Ced: 304710125 | Tel: 22445511

LOCA 3 - 250MTRS SUR DEL PARQUE

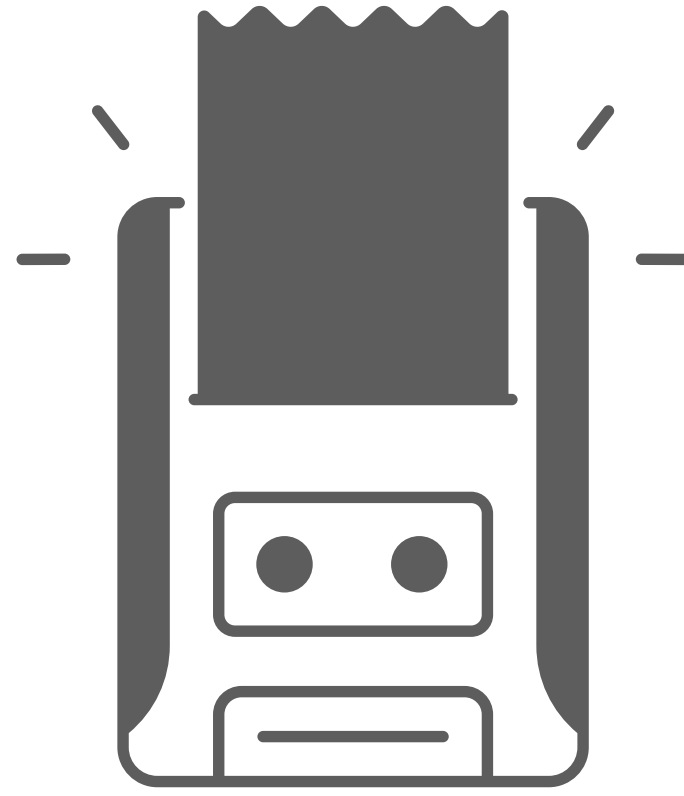

PROFORMAS

SOFTWARE WOLK
PUNTO DE VENTA



WOLKSOFTWARE

PROFORMA - COTIZACIONES

PIZZA LOCA
 PIZZA LOCA
 Ced: 304710125 | Tel: 22445511
 soporte@wolksoftcr.com
 LOCAL1: HEREDIA, SAN LORENZO

PROFORMA N°: 28

Fecha 2/9/2024 Hora:11:08:38 AM
 No CPU:MOVIL-854FD-28
 Sucursal:001
 Terminal:00008
 Atendido por: US PRUEBA
 Cliente: BERNARDO BADILLA CASTRO

DESCRIPCION	CANTI	TOTAL
MICHELADA	1.00	2,100.00
PIZZA PEPERONI PEQU	1.00	2,825.00
PIZZA PEPERONI GRAN	1.00	7,500.00
SubTotal		11,858.41
Imp.IVA		566.59
Desc.		0.00
TOTAL		12,425.00

Condicion de: Contado
 Medio de Pago: Efectivo
 Observaciones: VALIDO POR 1 MES

Gracias por su interés
 Esperamos ser parte de su próxima compra

Tiquete emitido utilizando Wolksoftware
 www.wolksoftcr.com

Las proformas se ven muy similares a las facturas simples, pero cuenta con 2 diferencias:

- 1. Nos indica en el número de documento que es una proforma.**
- 2. Cambia el mensaje de agradecimiento, incitando al posible cliente, a que realice la compra.**

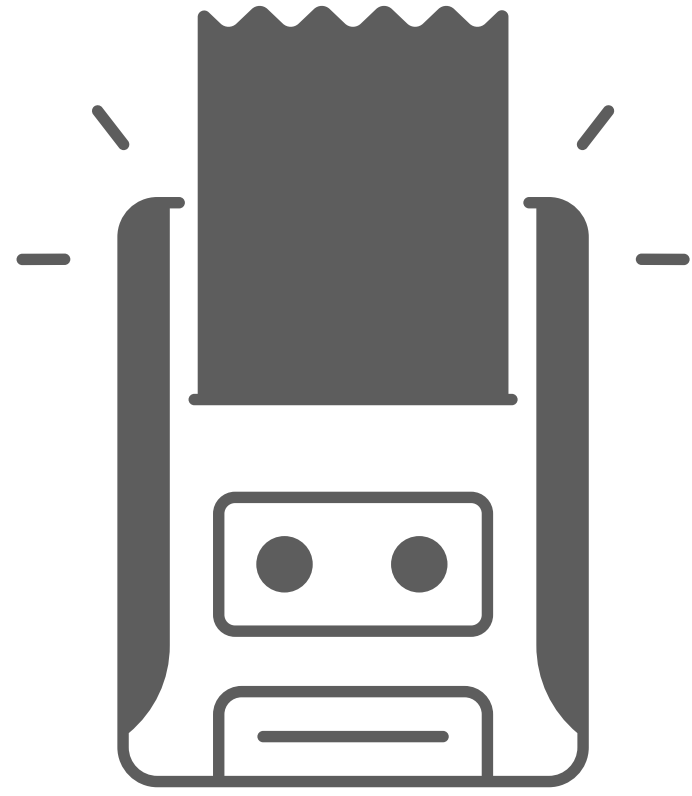

WEB

SOFTWARE WOLK
PUNTO DE VENTA



WOLKSOFTWARE

PLANTILLA SIMPLIFICADA | WEB

about:blank

1/1

PIZZA LOCA

PIZZA LOCA

Ced: 304710125 | Tel: 22445511

DEL SUPER AZUL 200MTRS NORTE

Tiquete N°: 1840

Fecha 2/5/2024

Hora:11:23:14 AM

No CPU:MOVIL-8541D-1840

Sucursal:001

Terminal:00008

Atendido por: PIZZA

Cliente: CLIENTE GENERICO

DESCRIPCION	CANTI	TOTAL
PIZZA PEPERONI MEDI	1.00	5,200.00
SubTotal		5,200.00
Imp.IVA		0.00
Desc.		0.00
TOTAL		5,200.00

Factura de: Contado

Medio de Pago: Efectivo

*** Reimpresión de Tiquete ***

Gracias por su compra

Tiquete utilizando Walksoftware

www.walksoftcr.com

Los documentos que imprimimos desde la plataforma web contiene la misma información que los del punto de venta. La única variante es que nos avisan cuando re realiza una reimpresión del tiquete y la fuente de la letra es diferente.

*** Reimpresión de Tiquete ***

Gracias por su compra

Tiquete utilizando Walksoftware

www.walksoftcr.com

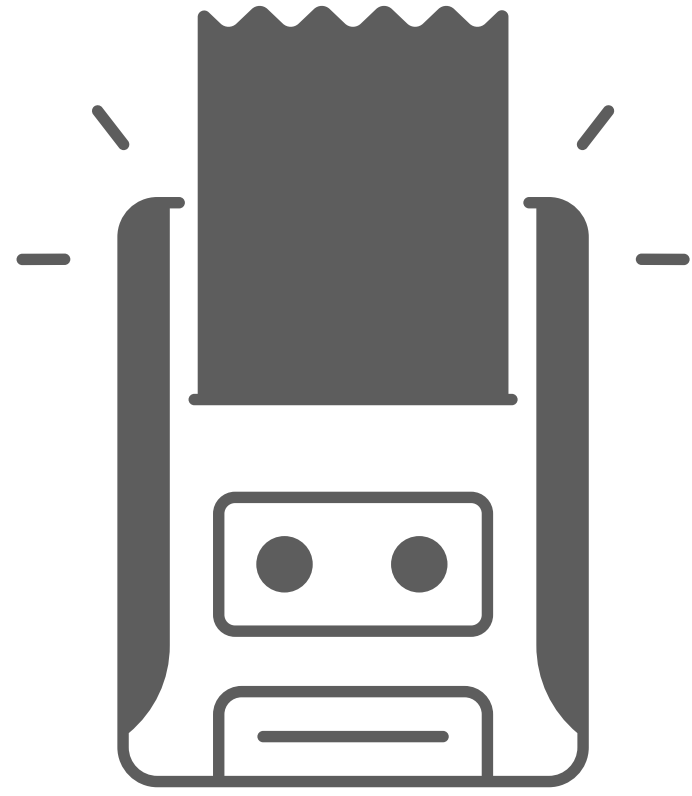

APP MÓVIL

SOFTWARE WOLK
PUNTO DE VENTA



WOLKSOFTWARE

APP MÓVIL

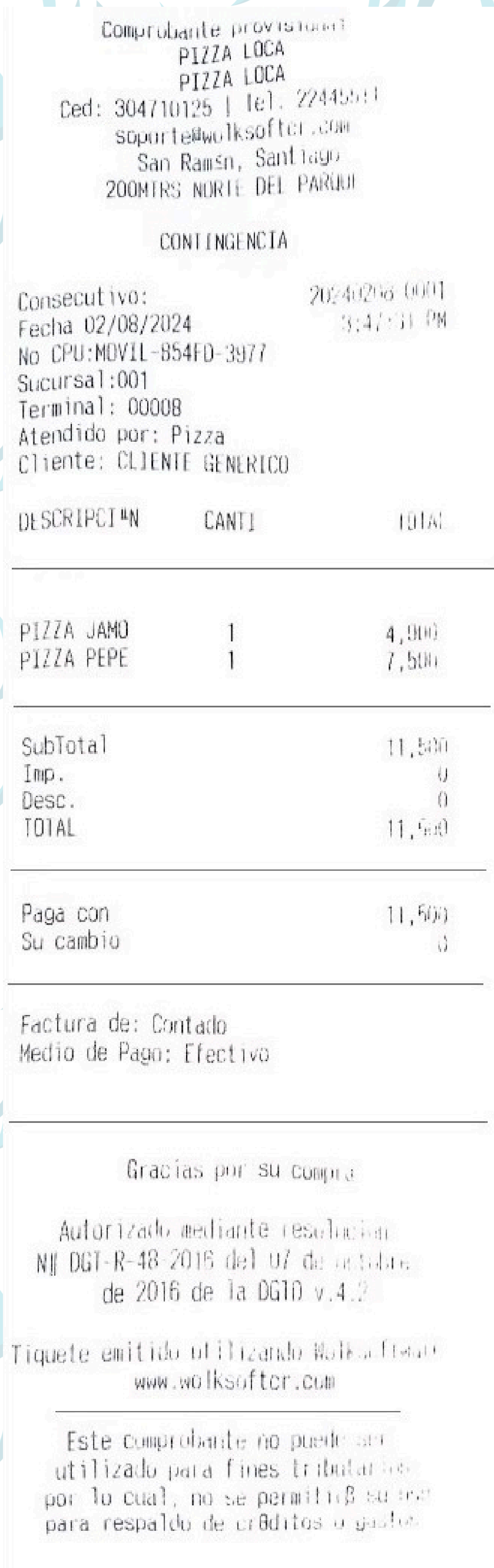

DOCUMENTO DE CONTINGENCIA

Los documentos de contingencia son los que creamos sin conexión a internet desde la app. En el documento impreso en la parte superior nos informará que es un comprobante provisional y de contingencia

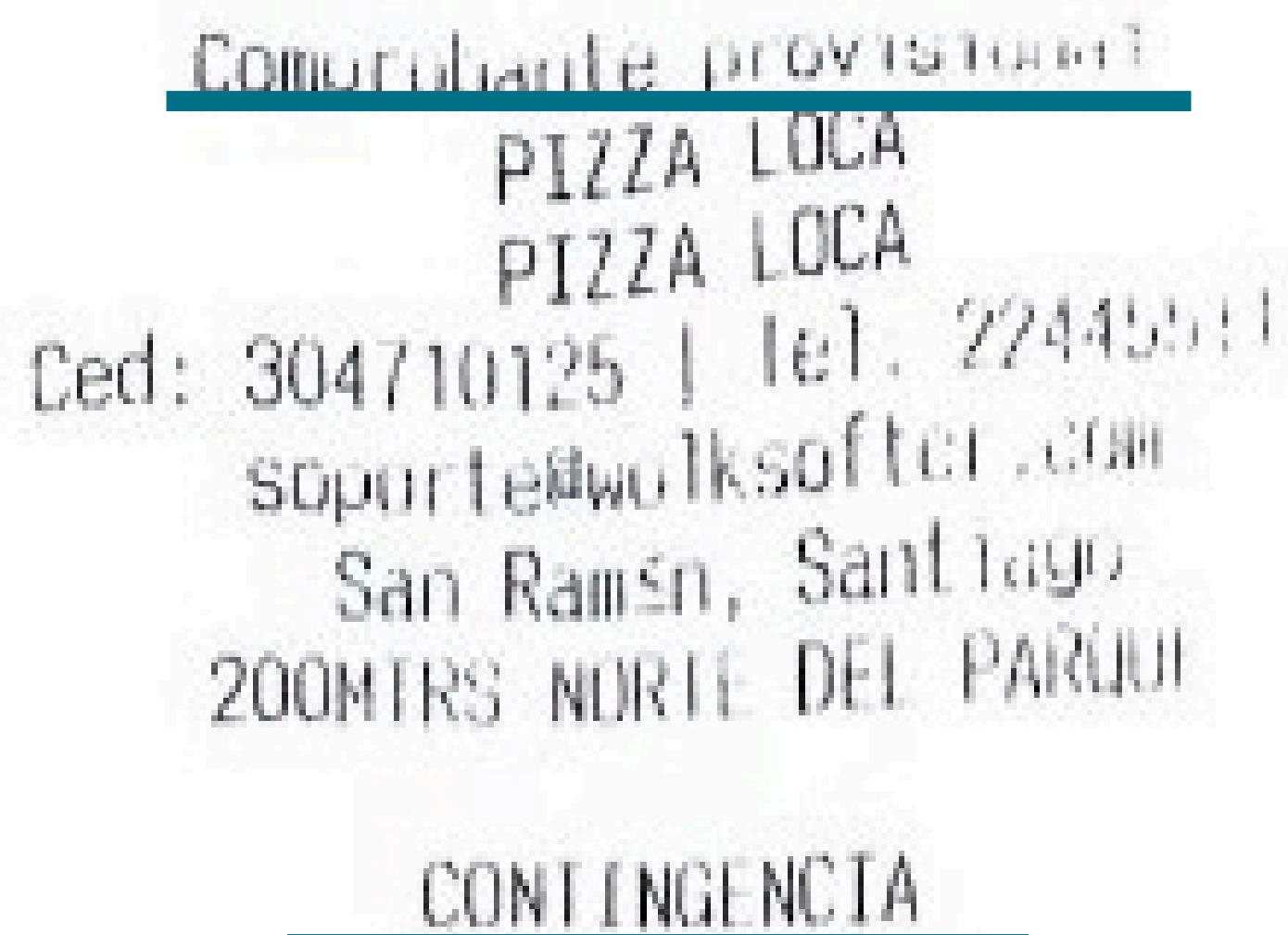

Además, nos indica la resolución que lo autoriza y nos indica que no puede ser utilizado tributariamente.

Autorizado mediante resolución
Nº DGT-R-48-2016 del 07 de octubre
de 2016 de la DGTD v.4.2

Tiquete emitido utilizando Walksofter
www.walksofter.com

Este comprobante no puede ser
utilizado para fines tributarios
por lo cual, no se permite su uso
para respaldo de créditos o gastos.

APP MÓVIL

PIZZA LOCA PIZZA LOCA		
Ced: 304710125 Tel: 22445511 soporte@wolksoftcr.com		
LOCAL1: HEREDIA, SAN LORENZO		
Nota Credito N°: 1799 Documento Referencia:		
Tiquete N°: 1798		
Fecha 2/8/2024	Hora:3:44:54 PM	
No CPU:MOVIL-854FD		
No REF:1798- NC:1799		
Sucursal:001		
Terminal:00008		
Atendido por: US PRUEBA		
Cliente: CLIENTE GENERICO		
.....		
DESCRIPCION	CANTD	TOTAL
.....		
MICHELADA	1.00	2,100.00
.....		
SubTotal		1,858.41
Imp.IVA		241.59
Desc.		0.00
TOTAL		2,100.00
.....		
Factura de: Contado		
Medio de Pago: Efectivo		
.....		
Observaciones Nota de Credito: sabia muy fea		
.....		
*** Reimpresión de Tiquete ***		
.....		
Tiquete emitido utilizando Wolksoftware www.wolksoftcr.com		

NOTA DE CRÉDITO

En app es la única plataforma donde podemos imprimir las notas de crédito, contienen la misma información que un tiquete, pero en el número de documento nos indica que es una nota de crédito y cual documento anula (sea parcial o totalmente)

Nota Credito N°: 1799
Documento Referencia:
Tiquete N°: 1798

También desde app nos indicar si es una reimpresión.

APP MÓVIL

Verificación inventario

PIZZA LOCA

PIZZA LOCA

Ced: 304710125 | Tel: 22445511

soporte@wolksofter.com

San Ramón, Santiago

200MTRS NORTE DEL PARQUE

Fecha 2/8/2024

3:42:59 PM

No CPU:MOVIL-854FD-3977

Sucursal:001

Terminal:00008

Atendido por: Pizza

CODIGO	DESCRIP	DIF
7441046802	COCACOLA	-39
B-01	BATIDO DE FRUTA	51
A01	MICHELADA	212.25

Nombre autorizado

Firma autorizado

Orden emitida utilizando Wolksoftware

www.wolksofter.com

VERIFICACIÓN DE INVENTARIO

En las verificaciones de inventario en la parte superior nos indica que es una verificación, además la información de la empresa, para validar la sucursal donde se realizó. Además, en el área de productos, en la columna "DIF" tenemos 3 opciones:

- Números en negativo:** significa que hay menos cantidad registrada en el sistema, que la que tenemos física.
- Números positivos:** significa que hay más cantidad en el sistema, que lo que tenemos físico.
- Cero (0):** Significa que tenemos la misma cantidad en el sistema y en físico.

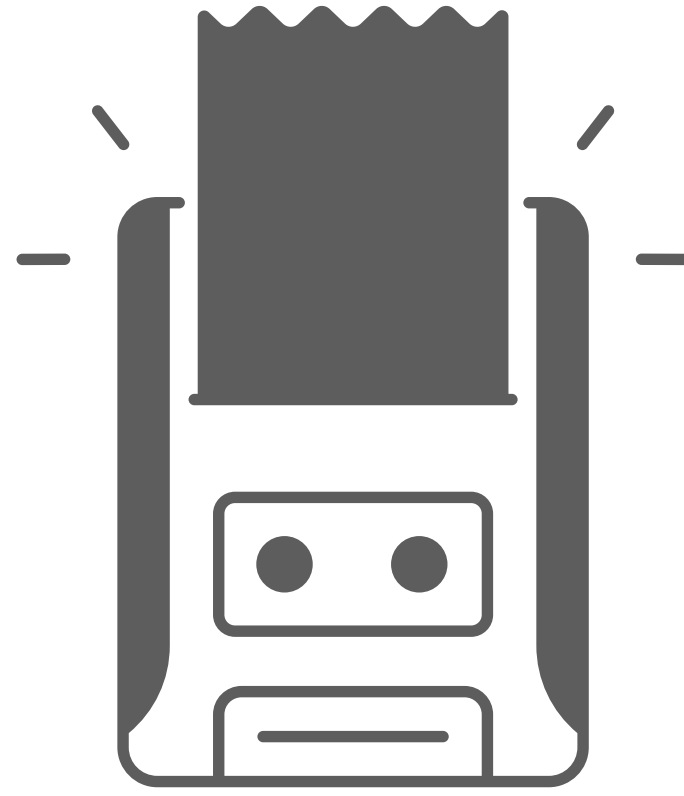

COMERCICIOS DE ALIMENTACIÓN

SOFTWARE WOLK
PUNTO DE VENTA



WOLKSOFTWARE

COMERCIOS DE ALIMENTACIÓN

Las impresiones de comandas son las que configuramos dependiendo a donde queremos que se dirija, ejemplo: cocina, bar, etc. Son informativas para que el personal de estas áreas, tengan presente los nuevos pedidos y si tienen alguna observación especial.

Comanda simple

De igual manera tendrá la información del local, la información de facturación y el cliente. También nos informará si el pedido es express. Además de indicarnos los productos que se deben preparar en esta area.

PIZZA LOCA
LOCAL1: HEREDIA, SAN LORENZO

Tiquete N°: 1865

EXPRESS

Fecha 2/9/2024 Hora:11:28:21 AM
No CPU:BFEBFBFF000806EC-1865
Sucursal:001
Terminal:00008
Atendido por: US PRUEBA
Cliente: PEDRO

DESCRIPCION	CANTI	TOTAL
PIZZA HAWAIANA MEDIA	1	5,200.00

www.wolksoftcr.com

COMERCIOS DE ALIMENTACIÓN

COMANDA CON ACLARACIONES/OBSERVACIONES

PIZZA LOCA
LOCAL1: HEREDIA, SAN LORENZO

Tiquete N°: 1870

EXPRESS

Fecha 2/9/2024 Hora:11:37:00 AM
No CPU:BFEBFBFF000806EC-1870
Sucursal:001
Terminal:00008
Atendido por: US PRUEBA
Cliente: MESA QUE MAS APLAUDE

DESCRIPCION	CANTI	TOTAL
PIZZA JAMON PEQUEÑA Obs: SIN CHILE	1	2,825.00
PIZZA HAWAIANA PEQUE Obs: SIN QUESO	1	2,500.00
NATURAL TE VERDE	1	2,373.00

www.wolksoftcr.com

A la hora de facturar tenemos la opción de poner aclaraciones a cada producto, esto nos ayuda a ser más específicos en lo que desea el cliente. Además de aparecer en la pantalla de pedidos, también podemos verlo en las comandas impresas.

DESCRIPCION	CANTI	TOTAL
PIZZA JAMON PEQUEÑA Obs: SIN CHILE	1	2,825.00
PIZZA HAWAIANA PEQUE Obs: SIN QUESO	1	2,500.00
NATURAL TE VERDE	1	2,373.00

COMERCIOS DE ALIMENTACIÓN

PIZZA LOCA
PIZZA LOCA

Ced: 304710125 | Tel: 22445511

LOCAL1: HEREDIA, SAN LORENZO

Tiquete N°: 1865

Fecha 2/9/2024

Hora: 11:30:04 AM

No CPU: MOVIL-854FD-1865

Sucursal: 001

Terminal: 00008

Atendido por: US PRUEBA

Cliente: PEDRO

DESCRIPCION	CANTI	TOTAL
PIZZA JAMON GRANDE	1.00	8,475.00
PIZZA HAWAIANA MEDI	1.00	5,200.00
SubTotal		12,700.00
Imp.IVA		975.00
Desc.		0.00
TOTAL		13,675.00

Factura de: Contado
Medio de Pago: Efectivo

Gracias por su compra

Tiquete utilizando Wolksoftware
www.wolksoftcr.com

PRE FACTURA

La pre factura en el documento que entregamos cuando el cliente va a generar el pago y deseamos que vea en físico lo facturado y el monto.

La diferencia con una factura normal, es que no nos informa con cuanto pago y el cambio. Aquí podemos ver la pre factura y factura del mismo pedido.

Tiquete N°: 1865

Fecha 2/9/2024

Hora: 11:30:20 AM

No CPU: MOVIL-854FD-1865

Sucursal: 001

Terminal: 00008

Atendido por: US PRUEBA

Cliente: PEDRO

DESCRIPCION	CANTI	TOTAL
PIZZA JAMON GRANDE	1.00	8,475.00
PIZZA HAWAIANA MEDI	1.00	5,200.00
SubTotal		12,700.00
Imp.IVA		975.00
Desc.		0.00
TOTAL		13,675.00

Paga con 13,675.00
Su cambio 0.00

Factura de: Contado
Medio de Pago: Efectivo

COMERCIOS DE ALIMENTACIÓN

PIZZA LOCA
PIZZA LOCA

Ced: 304710125 | Tel: 22445511

LOCAL1: HEREDIA, SAN LORENZO

Tiquete N°: 1872

Fecha 2/9/2024 Hora:11:43:36 AM
No CPU:MOVIL-854FD-1872
Sucursal:001
Terminal:00008
Atendido por: US PRUEBA
Cliente: DAISY MOYA RODRIGUEZ

DESCRIPCION	CANTI	TOTAL
PIZZA HAWAIANA MEDI	1.00	5,200.00
NATURAL TE VERDE	1.00	2,373.00
SubTotal		7,300.00
Imp.IVA		273.00
Desc.		0.00
TOTAL		7,573.00

Monto Abonado	0.00
Total Abonado	0.00
Monto Pendiente	7,573.00

Factura de: Contado
Medio de Pago: Efectivo

Servicio de entrega
Dirección del cliente:
San José - Vásquez de Coronado
San Isidro - San Francisco
Señas:
100mtrs sur de la iglesia
Gracias por su compra

Tiquete utilizando Wolksoftware
www.wolksoftcr.com

EXPRESS

La única diferencia con la factura simple, es que va a contener la dirección del cliente para facilitarle la información al mensajero que lleva el pedido.

Servicio de entrega
Dirección del cliente:
San José - Vásquez de Coronado
San Isidro - San Francisco
Señas:
100mtrs sur de la iglesia
Gracias por su compra

También si la factura tiene el pago pendiente, está informando si hubo algún abono o esta todo el pago pendiente.

Monto Abonado	0.00
Total Abonado	0.00
Monto Pendiente	7,573.00

COMERCIOS DE ALIMENTACIÓN

PIZZA LOCA
PIZZA LOCA

Ced: 304710125 | Tel: 22445511

LOCAL1: HEREDIA, SAN LORENZO

Tiquete N°: 1870

Fecha 2/9/2024 Hora:11:39:57 AM

No CPU:MOVIL-854FD-1870

Sucursal:001

Terminal:00008

Atendido por: US PRUEBA

Cliente: MESA QUE MAS APLAUDE

DESCRIPCION	CANTI	TOTAL
MICHELADA	1.00	2,100.00
Impuesto de Servicio	1.00	1,012.30
PIZZA JAMON PEQUEÑA	1.00	2,825.00
PIZZA HAWAIANA PEQU	1.00	2,500.00
NATURAL TE VERDE	1.00	2,373.00
SubTotal		9,854.25
Imp.IVA		956.05
Desc.		0.00
TOTAL		11,706.14

Factura de: Contado
Medio de Pago: Efectivo

Gracias por su compra

Tiquete utilizando Wolksoftware
www.wolksoftcr.com

IMPUESTO DE SERVICIO

Por ley (Art 1, Ley N° 4946, 1972), en cada cuenta se cobra un 10% de servicio. El monto se calcula sobre la base del total neto de la factura, es decir, sobre el costo de lo consumido antes de aplicarle los impuestos correspondientes.

En el sistema debemos facturar todos los productos y finalizar presionando el botón "Impuesto Servicio" para que se tome correctamente.

MICHELADA	1.00	2,100.00
Impuesto de Servicio	1.00	1,012.30
PIZZA JAMON PEQUEÑA	1.00	2,825.00
PIZZA HAWAIANA PEQU	1.00	2,500.00
NATURAL TE VERDE	1.00	2,373.00

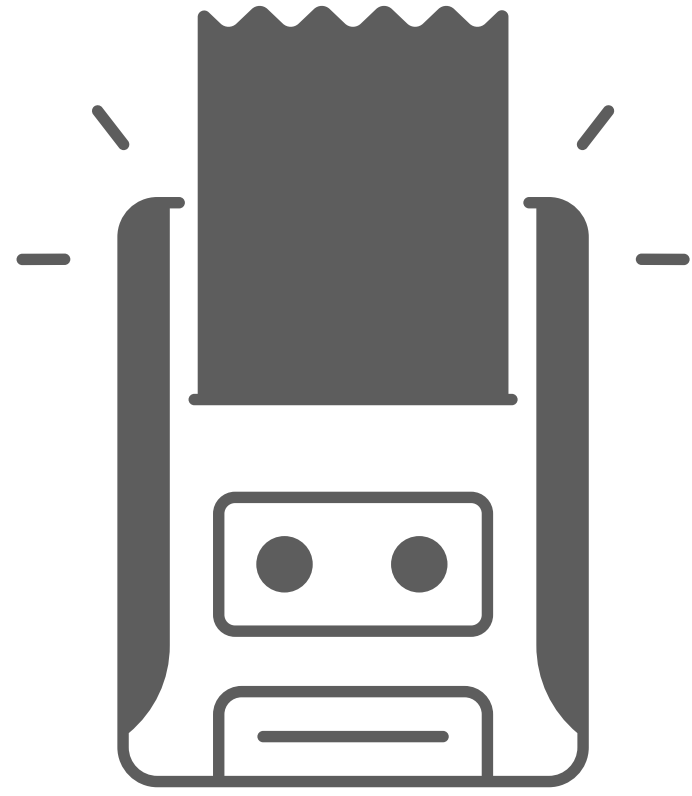

CIERRES DE CAJA

SOFTWARE WOLK
PUNTO DE VENTA



WOLKSOFTWARE

CIERRES DE CAJA

CIERRE SIMPLE

*** Cierre de Caja General ***

PIZZA LOCA

LOCAL1: HEREDIA, SAN LORENZO

→ Sucursal

Fecha: 2/6/2024

Hora: 3:58:50 PM

→ Fecha y hora, de apertura y de cierre.

Fecha: 2/8/2024

Hora: 11:44:23 AM

No CPU: MOVIL-854FD-PRINCIPAL

Sucursal: 001

Terminal: 00008

Usuario: PIZZA

→ Información del usuario que facturó.

Cta: Ventas | CXC * Canal: SIN PAGOS

Cant: 0 E: 0.00 S: 0.00

Cta: Proveedor | C * Canal: SIN PAGOS

Cant: 0 E: 0.00 S: 0.00

Cta: Ventas | Entr * Canal: Caja / Efecti

Cant: 2 E: 10,200.00 S: 0.00

Cta: Ventas | Entr * Canal: DATAFONO

Cant: 1 E: 18,475.00 S: 0.00

→ Información general de cada proceso que se realizó.

E: Ventas:

28,675.00

S: Salidas:

0.00

Apertura:

5,000.00

Saldo:

33,675.00

Monto Caja:

33,675.00

Balance

0.00

→ Resumen de los montos.

CIERRE DE CAJA

John 3:16

www.wolksoft.com

→ Observaciones

CIERRES DE CAJA

*** Cierre de Caja General ***

PIZZA LOCA

LOCAL1: HEREDIA, SAN LORENZO

Fecha:12/8/2020 Hora:11:53:49 AM
 Fecha:2/9/2024 Hora:11:51:36 AM
 No CPU:MOVIL-854FD-PRINCIPAL
 Sucursal:001
 Terminal:00002
 Usuario: DEMO

Cta:Ventas | CXC * Canal:SIN PAGOS
 Cant: 19 E: 161,385.00 S: 0.00
 Cta:Proveedor | C * Canal:SIN PAGOS
 Cant: 1 E: 0.00 S: 78,000.00
 Cta:Ventas | Entr * Canal:Caja / Efecti
 Cant: 38 E: 433,947.00 S: 0.00
 Cta:Ventas | Entr * Canal:SIN PAGOS
 Cant: 2 E: 0.00 S: 0.00
 Cta:Ventas | Entr * Canal:SINPEMOVIL
 Cant: 1 E: 7,500.00 S: 0.00
 Cta:Cobro CXC | E * Canal:Caja / Efecti
 Cant: 3 E: 8,554.00 S: 0.00
 Cta:Cobro CXC | E * Canal:SINPEMOVIL
 Cant: 1 E: 17,675.00 S: 0.00
 Cta:NC Proveedor * Canal:Caja / Efecti
 Cant: 1 E: 5,650.00 S: 0.00
 Cta:NC Proveedor * Canal:SIN PAGOS
 Cant: 1 E: 78,000.00 S: 0.00
 Cta:NC Cliente | * Canal:Caja / Efecti
 Cant: 2 E: 0.00 S: 5,600.00
 Cta:NC Cliente | * Canal:SIN PAGOS
 Cant: 1 E: 0.00 S: 2,525.00
 Cta:Proveedor | S * Canal:Caja / Efecti
 Cant: 4 E: 0.00 S: 221,405.00
 Cta:Gasto | Salid * Canal:Caja / Efecti
 Cant: 1 E: 0.00 S: 5,000.00

E: Ventas: 535,326.00
 S: Salidas: -232,005.00
 Apertura: 10,000.00
 Saldo: 313,321.00
 Monto Caja: 313,321.00
 Balance 0.00

CIERRE DE CAJA

John 3:16

www.wolksoftcr.com

CIERRE COMPLETO

En el cierre de caja impreso, tenemos desglosados todos los movimientos de dinero que se realizaron en el sistema, en el periodo que estuvo abierta la caja.

Ventas: facturas a cliente, entradas de dinero

Proveedor: facturas de compra a proveedores, salidas de dinero.

CXC o C SIN PAGOS: facturas que se realizaron en este periodo, pero no se les realizó un pago.

Cobro CXC: facturas de ventas a crédito que se pagaron en este periodo.

NC Clientes: notas de crédito a facturas de venta.

NC Proveedores: notas de crédito a facturas de compra

Gasto: reportes de gasto o salida en caja.

Cant: la cantidad de facturas, notas de crédito o gastos que hubo, para generar ese monto.

E: entradas de dinero.

S: salidas de dinero.

Canal: este nos indica desde que forma de pago entró o salió el dinero. Si dice "SIN PAGOS" significa que se creó la factura o nota de crédito en este periodo, pero no se le generó un pago.

CIERRES DE CAJA

*** Cierre de Caja General ***
 PIZZA LOCA
 LOCAL1: HEREDIA, SAN LORENZO

Fecha:11/30/2022 Hora:8:51:49 AM
 Fecha:2/8/2024 Hora:11:46:30 AM
 No CPU:MOVIL-854FD-PRINCIPAL
 Sucursal:001
 Terminal:00008
 Usuario: PIZZA

Cta:Ventas | CXC * Canal:SIN PAGOS
 Cant: 167 E: 1,494,828.00 S: 0.00
 Cta:Proveedor | C * Canal:SIN PAGOS
 Cant: 0 E: 0.00 S: 0.00
 Cta:Ventas | Entr * Canal:Caja / Efecti
 Cant: 110 E: 767,577.32 S: 0.00
 Cta:Ventas | Entr * Canal:DATAFONO
 Cant: 4 E: 11,350.00 S: 0.00
 Cta:Ventas | Entr * Canal:SIN PAGOS
 Cant: 14 E: 0.00 S: 0.00
 Cta:Ventas | Entr * Canal:SINPEMOVIL
 Cant: 4 E: 11,850.00 S: 0.00
 Cta:Cobro CXC | E * Canal:Caja / Efecti
 Cant: 40 E: 472,901.65 S: 0.00
 Cta:Cobro CXC | E * Canal:SINPEMOVIL
 Cant: 1 E: 12,700.00 S: 0.00
 Cta:NC Cliente | * Canal:Caja / Efecti
 Cant: 4 E: 0.00 S: 37,865.00
 Cta:Proveedor | S * Canal:Caja / Efecti
 Cant: 1 E: 0.00 S: 4,520.00
 Cta:Gasto | Salid * Canal:SINPEMOVIL
 Cant: 1 E: 0.00 S: 10,000.00

E: Ventas: 1,286,814.77
 S: Salidas: -52,385.00
 Apertura: 50,000.00
 Saldo: 1,284,429.77
 Monto Caja: 1,284,000.00
 Balance -429.77

CIERRE DE CAJA
 John 3:16
 www.wolksoftcr.com

RESUMEN DEL CIERRE DE CAJA

En este resumen vamos a tener todos los montos que vemos en el desglose de movimientos, totalizados en 2 campos, Entradas y Salidas.

Veamos que contiene cada uno y que calculo hay que realizar para llegar al total.

E: Ventas: Aquí tendremos la suma de las ventas, las NC a proveedor, las ND a facturas de venta y los ingresos a caja.

S: Salidas: Aquí tendremos las compras, las NC a clientes, las ND a facturas de compra y los gastos a caja.

Nota: las notas de crédito no eliminan un documento, ante caja anulan el monto sumando o restando ese mismo monto, para que quede en cero. Por esto nos aparece el monto de las facturas anuladas y el monto de las notas de crédito.

CIERRES DE CAJA

*** Cierre de Caja General ***
 PIZZA LOCA
 LOCAL1: HEREDIA, SAN LORENZO

Fecha: 11/30/2022 Hora: 8:51:49 AM
 Fecha: 2/8/2024 Hora: 11:46:30 AM
 No CPU: MOVIL-854FD-PRINCIPAL
 Sucursal: 001
 Terminal: 00008
 Usuario: PIZZA

Cta: Ventas | CXC * Canal: SIN PAGOS
 Cant: 167 E: 1,494,828.00 S: 0.00
 Cta: Proveedor | C * Canal: SIN PAGOS
 Cant: 0 E: 0.00 S: 0.00
 Cta: Ventas | Entr * Canal: Caja / Efecti
 Cant: 110 E: 767,577.32 S: 0.00
 Cta: Ventas | Entr * Canal: DATAFONO
 Cant: 4 E: 11,350.00 S: 0.00
 Cta: Ventas | Entr * Canal: SIN PAGOS
 Cant: 14 E: 0.00 S: 0.00
 Cta: Ventas | Entr * Canal: SINPEMOVIL
 Cant: 4 E: 11,850.00 S: 0.00
 Cta: Cobro CXC | E * Canal: Caja / Efecti
 Cant: 40 E: 472,901.65 S: 0.00
 Cta: Cobro CXC | E * Canal: SINPEMOVIL
 Cant: 1 E: 12,700.00 S: 0.00
 Cta: NC Cliente | * Canal: Caja / Efecti
 Cant: 4 E: 0.00 S: 37,865.00
 Cta: Proveedor | S * Canal: Caja / Efecti
 Cant: 1 E: 0.00 S: 4,520.00
 Cta: Gasto | Salid * Canal: SINPEMOVIL
 Cant: 1 E: 0.00 S: 10,000.00

E: Ventas:	1,286,814.77
S: Salidas:	-52,385.00
Apertura:	50,000.00
Saldo:	1,284,429.77
Monto Caja:	1,284,000.00
Balance	-429.77

RESUMEN DEL CIERRE DE CAJA

Apertura: es el monto que escribimos al abrir caja y lo debemos sumar como una entrada para que nos cuadre la caja.

Saldo: el total que tenemos en caja a nivel de sistema, sumando las entradas y la apertura, y a esta suma le restamos el monto de las salidas.

Monto Caja: el que escribimos al cerrar caja, esto es, lo que debemos tener sumando el dinero de todas las formas de pago que utilizemos (caja, Sinpe, transferencias, datáfono, etc.)

Balance: la resta entre "Saldo" y "Monto caja" la cual debe dar cero para que nos cuadre la caja. Si el resultado es negativo, significa que frente a lo que facturamos en el sistema, tenemos menos dinero.

Y si el monto es positivo, significa que tenemos más dinero, de lo que facturamos en el sistema.

Ejemplo:

Resultado monto caja:

$$1,286,814.77 + 50,000 - 52,385 = 1,284,429.77$$

Resultado Balance:

$$1,284,000 - 1,284,429.77 = -429.77$$

CIERRES DE CAJA

*** Cierre de Caja General ***

PIZZA LOCA

LOCAL1: HEREDIA, SAN LORENZO

Fecha:2/6/2024
 Hora:4:01:56 PM
 Fecha:2/9/2024
 Hora:11:18:06 AM
 No CPU:MOVIL-854FD-PRINCIPAL
 Sucursal:001
 Terminal:00008
 Usuario: PIZZA

CIERRE DE CAJA 58 MM

Este cierre contiene exactamente la misma información que los de 80MM, lo único que cambia un poco es el formato, ya que al tener un poco menos de espacio de ancho, se extiende la información hacia abajo. Pero cada dato sigue significando lo mismo y se realiza el calculo exactamente igual.

 Cta:Ventas | CXC
 Canal:SIN PAGOS
 Cant: 1
 E: 6,373.00
 S: 0.00

Cant: 1 E: 6,373.00 S: 0.00

Cta:Proveedor | C
 Canal:SIN PAGOS
 Cant: 0
 E: 0.00
 S: 0.00

Cant: 0 E: 0.00 S: 0.00

Cta:Ventas | Entr
 Canal:Caja / Efecti
 Cant: 1
 E: 4,820.00
 S: 0.00

Cant: 1 E: 4,820.00 S: 0.00

 E: Ventas: 4,820.00
 S: Salidas: 0.00
 Apertura: 5,000.00
 Saldo: 9,820.00
 Monto Caja: 0.00
 Balance -9,820.00

CIERRE DE CAJA
 John 3:16
 www.wolksoftcr.com

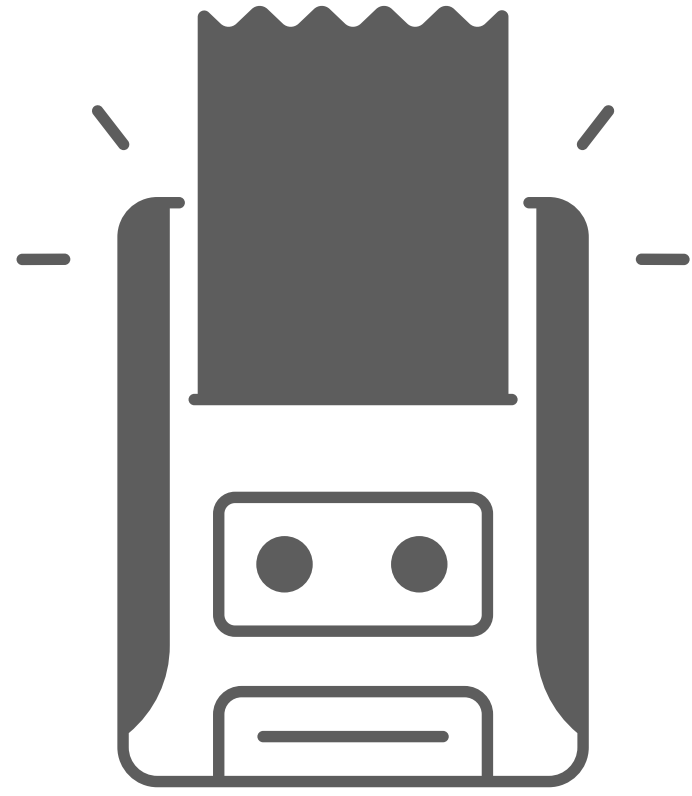

ÓRDENES DE ENTRADA Y SALIDA

SOFTWARE WOLK
PUNTO DE VENTA



WOLKSOFTWARE

ORDENES DE ENTRADA Y SALIDA

ORDEN DE ENTRADA SIMPLE

PIZZA LOCA
 PIZZA LOCA
 Ced: 304710125 | Tel: 22445511
 soporte@wolksoftcr.com
 LOCAL1: HEREDIA, SAN LORENZO

Información de la empresa

ORDEN N°: 129

Número de orden

Fecha 2/8/2024
 No CPU:MOVIL-854FD-129
 Sucursal:001
 Terminal:00008
 Movimiento: Entrada
 Motivo: Ajuste de entrada
 Atendido por: US PRUEBA

Hora:11:52:50 AM

Fecha y hora de creación

Información de usuario que la realiza,
 además indica que es una entrada y
 el motivo.

CODIGO	DESCRIP	CANT
7441046802	COCACOLA	1

Productos y cantidades

Observaciones:
 añadimos a la coca cola 1 existencia

Observaciones

Nombre Autorizado

Espacio para firmar autorización

Firma Autorizado

Orden emitida utilizando Wolksoftware
 www.wolksoftcr.com

Información Wolk

ORDENES DE ENTRADA Y SALIDA

ORDEN DE SALIDA SIMPLE

PIZZA LOCA
 PIZZA LOCA
 Ced: 304710125 | Tel: 22445511
 soporte@wolksoftcr.com
 LOCAL1: HEREDIA, SAN LORENZO

→ Información de la empresa

ORDEN N°: 23

→ Número de orden

Fecha 2/8/2024
 No CPU:MOVIL-854FD-23
 Sucursal:001
 Terminal:00008
 Movimiento: Salida
 Motivo: Otro
 Atendido por: US PRUEBA

Hora:11:57:35 AM

→ Fecha y hora de creación

Información de usuario que la realiza, además indica que es una salida y el motivo.

CODIGO	DESCRIP	CANT
A01	MICHELADA	1

→ Productos y cantidades

Observaciones:
 Leo autorizó

→ Observaciones

Nombre Autorizado

→ Espacio para firmar autorización

Firma Autorizado

Orden emitida utilizando Wolksoftware
 www.wolksoftcr.com

→ Información Wolk

ORDENES DE ENTRADA Y SALIDA

PIZZA LOCA
PIZZA LOCA

Ced: 304710125 | Tel: 22445511
soporte@wolksoftcr.com
LOCAL1: HEREDIA, SAN LORENZO

ORDEN N°: 28

Fecha 2/8/2024 Hora:11:57:14 AM
No CPU:MOVIL-854FD-28
Sucursal:001
Terminal:00008
Movimiento: Salida
Motivo: Ajuste por salida
Atendido por: US PRUEBA

CODIGO	DESCRIP	CANT
01.	PRODUCTO DE PRUEBA	1
A01	MICHELADA	2
K01	PALITO QUESO 1X25 25G 0028	1
K02	MIX QUESO CHICHARRON 23G 0034	1
k03	SUPER MIX 300GRS 0020	1
P-01	PIZZA JAMON PEQUEÑA	1
P-02	PIZZA JAMON MEDIANA	1
P-03	PIZZA JAMON GRANDE	1
P-04	PIZZA PEPPERONI PEQUEÑA	4
p-05	PIZZA PEPPERONI MEDIANA	1
p-06	PIZZA PEPPERONI GRANDE	1
p-07	PIZZA HAWAIANA PEQUEÑA	1
p-08	PIZZA HAWAIANA MEDIANA	1
p-09	PIZZA HAWAIANA GRANDE	1
p-10	PIZZA SUPREMA PEQUEÑA	1
p-11	PIZZA SUPREMA MEDIANA	1
p-12	PIZZA SUPREMA GRANDE	1
p-13	PIZZA BRASILEÑA PEQUEÑA	1
p-14	PIZZA BRASILEÑA MEDIANA	1
p-15	PIZZA BRASILEÑA GRANDE	1
p-16	PIZZA JAMON EXTRA GRANDE	1
p-17	PIZZA PEPPERONI EXTRA GRANDE	1
P-19	PIZZA HAWAIANA EXTRA GRANDE	1
P-20	PIZZA SUPREMA EXTRA GRANDE	1
p-21	PIZZA BRASILENA EXTRA GRANDE	1

Observaciones:
CANTIDAD DE PRODUCTOS

Nombre Autorizado

Firma Autorizado

Orden emitida utilizando Wolksoftware
www.wolksoftcr.com

ÓRDENES DE ENTRADA Y SALIDA LARGAS

Contienen la misma información que una orden simple, podemos ver la gran cantidad de líneas de producto que podemos ingresar en una orden

ORDENES DE ENTRADA Y SALIDA

PIZZA LOCA
 PIZZA LOCA
 Ced: 304710125 | Tel: 22445511
 soporte@wolksoftcr.com
 LOCAL1: HEREDIA, SAN LORENZO

ORDEN N°: 42

Fecha 2/8/2024 Hora:12:09:54 PM
 No CPU:MOVIL-854FD-42
 Sucursal:001
 Terminal:00008
 Movimiento: Salida
 Motivo: Enviado a otra tienda
 Atendido por: US PRUEBA

CODIGO	DESCRIP	CANT
X01	POSTRE	5

Observaciones:
 Salida Directa ALIMENTACION DE INSUMOS

Usuario Origen: pizza
 Usuario Destino: RESTAURANTE
 Origen: PRINCIPAL
 Destino: REST

Nombre Autorizado

Firma Autorizado

Orden emitida utilizando Wolksoftware
www.wolksoftcr.com

ENVIADO/RECIBIDO A OTRA TIENDA

En este tipo de orden creamos la salida a otra tienda y automáticamente se crea la orden de entrada a otra tienda, por en la misma orden de salida que creamos podemos o imprimir solo la salida o imprimir ambas órdenes.

La principal diferencia de este tipo de orden es que nos especifica la información de origen y destino.

Usuario Origen: pizza
 Usuario Destino: RESTAURANTE
 Origen: PRINCIPAL
 Destino: REST

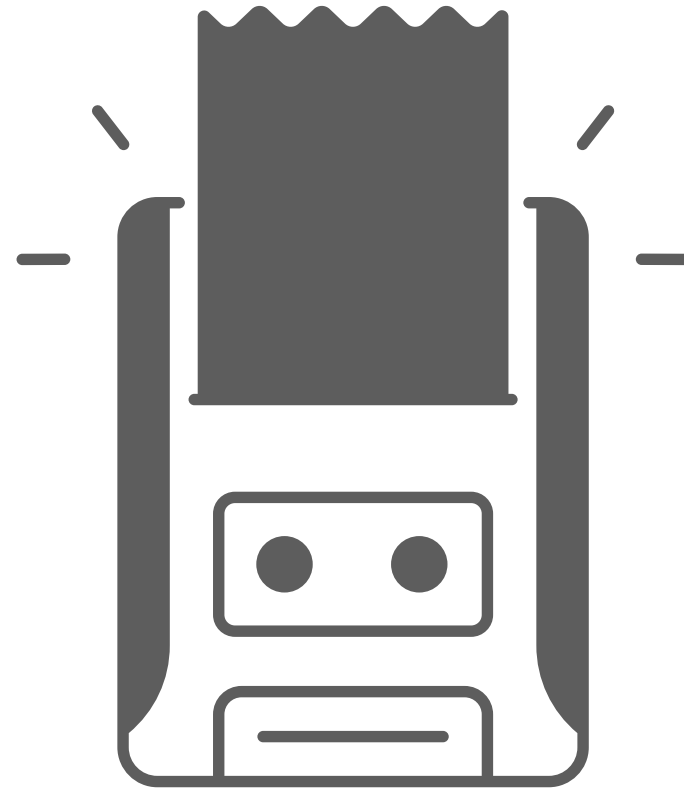

FUNCIONALIDADES PLUS

SOFTWARE WOLK
PUNTO DE VENTA



WOLKSOFTWARE

FUNCIONALIDADES PLUS

ENVÍOS - GUÍA

PIZZA LOCA
PIZZA LOCA
Ced: 304710125 | Tel: 22445511 → Información de la empresa

LOCAL1: HEREDIA, SAN LORENZO

Tiquete N°: 1761
Orden → Número de tiquete/orden

Fecha 2/8/2024 Hora: 12:20:40 PM → Fecha y hora de emisión
No CPU: MOVIL-854FD-1761
Sucursal: 001 → Información del usuario que
Terminal: 00014 → factura.

Atendido por: pizza
Cliente: Mariana Qua → Cliente

.....
Detalle del envío
Destinatario: Cristina
Enviado por: Evelyn → Detalles del envío
Cantidad Articulos: 2

Peso/Tamaño: 1
Precio envío: 2000.00
Direccion: El tejlar
Telefono: 56022556633
Contenido declarado: Paquete
Estado: ENTREGADO → Estado, este cambiará según en
momento en que se imprima la
guía.

.....
Tiquete emitido utilizando
Wolksoftware → Información Wolk
www.wolksoftcr.com

FUNCIONALIDADES PLUS

BOLETERÍA - ENTRADA



→ Nombre del evento

→ Fecha del evento

→ Descripción del evento

→ Cédula del cliente que realizó la compra

→ Datos de la persona que usará la entrada.

→ Lugar/asiento

→ QR para ingresar al evento

→ Código único, también se puede ingresar al evento con este

→ Información Wolk

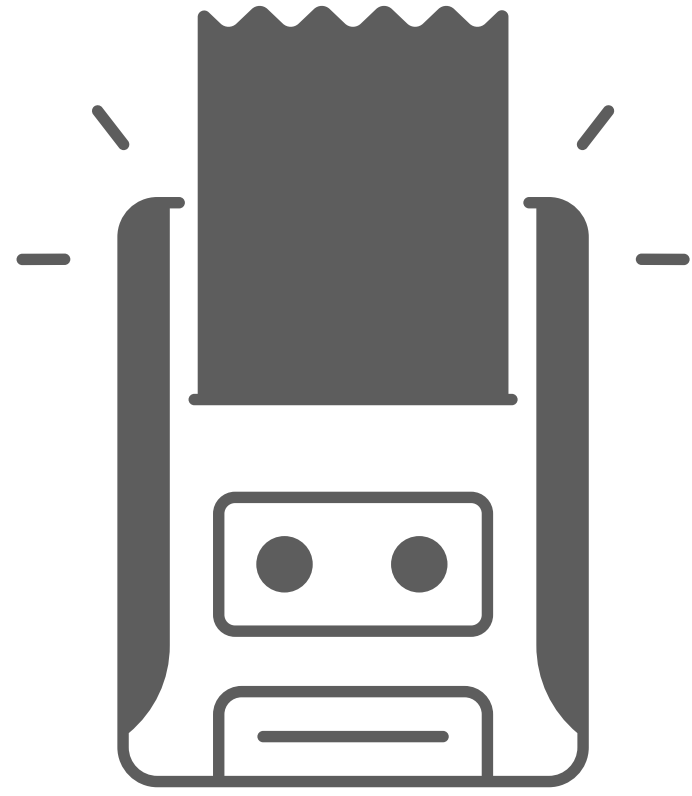

DETALLES

SOFTWARE WOLK
PUNTO DE VENTA



WOLKSOFTWARE

DETALLES

Debemos evitar las tildes y las ñ en nuestros productos, información empresarial y observaciones, porque al imprimirse se verán de forma incorrecta.

EJEMPLOS

Ñ

PIZZA SUPREMA GRAND	1.00	7,500.00
PIZZA BRASILEÑA PEQ	1.00	2,500.00
PIZZA BRASILEÑA MED	1.00	5,200.00
PIZZA BRASILEÑA GRA	1.00	7,500.00
PIZZA JAMON EXTRA G	1.00	7,900.00
PIZZA PEPPERONI EXTR	1.00	7,500.00

TILDES

Factura de: Contado
Medio de Pago: Transferencia - depósito
Observaciones: PRUEBA DE IMPRESIÓN

PIZZA JAMON PEQUEÑA	1	2,500.00	2,825.00*
FRESCO DE FRUTOS ROJOS	1	1,900.00	1,995.00*

Observaciones:
Salida Directa ALIMENTACIÓN DE INSUMOS

Usuario Origen: pizza
Usuario Destino: RESTAURANTE
Origen: PRINCIPAL
Destino: REST

Pero en direcciones y mensajes por defecto, se verán correctos.

EJEMPLOS

Servicio de entrega
Dirección del cliente:
San José - Vásquez de Coronado
San Isidro - San Francisco
Señas:
100mtrs sur de la iglesia
Gracias por su compra

Servicio de entrega
Dirección del cliente:
Puntarenas - Golfito
Guaycará - Villa Briceño
Señas:
a un costado de la escuela
Gracias por su compra

Gracias por su interés
Esperamos ser parte de su próxima compra